## 2. online forduló

## Beérkezési határideje: 2017. május 4.

Űrlap: https://goo.gl/forms/UbAhdaeU2vC3N1rm1

További információ: http://info.szolnok.hu/

**Regisztráció:**

Csapat neve:

Iskola neve

### 1. Salutatio

a) **Milyen kiváltságokat adott Zsigmond király 1422-ben Szolnok mezővárosnak?**

b) **Melyik uralkodó erősítette meg a kiváltságokat 1513-ban?**

c) **Kinek adományozta I. Ferdinánd a várost 490 évvel ezelőtt?**

d) **Tíz évvel később kit iktatott be a budai káptalan Szolnok tulajdonosaként?**

Összesen: 4 pont

Forrás: Benedek Gyula: Oklevelek és iratok Szolnok város történetéből. Szolnok, 2007. URL: https://library.hungaricana.hu/hu/view/MEGY_JNSZ_DocHist_10_oklevelek_es_iratok_szolnok/?pg=0&layout=s

### 2. „Oly igen szép erős Szolnok vára vala”

a) **465 évvel ezelőtt ki volt a szolnoki vár kapitánya, amikor a török ostrom elindult?**

b) **Mely személyek irányították a török sereget?**

c) **Fejtsétek ki, milyen okok vezettek a vár török kézre kerüléséhez?**

Összesen: 6 pont

Forrás: Bagi Gábor: Szolnok várának építése és ostroma. In: Szolnok könyve. Szolnok, 2010. pp. 28-29. URL: http://info.szolnok.hu/files/szolnok_konyve.pdf

## 3. 260 éve született Verseghy Ferenc

*„Ünnepeljen velünk a havas, a róna,*
*Az egész nagyvilág hírt szerezzen róla,*
*Hogy szent ünnep van ma — dicső őrségváltás*
*Tiszai vártára kiállott a Hárfás!”*

**a) Mely alkalomból írta K. Tóth Lenke "Emlékezés a Magyar Hárfásra" című költeményét?**
**b) Melyik szolnoki iskola tudós tanára volt Négyesy László, aki 1889-ben írta meg Verseghy Ferenc, a versújító című tanulmányát?**
**c) Ki festette 80 évvel ezelőtt a Verseghy Ferenc Gimnázium megrendelésére készült portrét a szolnoki születésű tudós-költőről, amely sajnos elpusztult a II. világháborúban?**
**d) Hol látható Simon Ferenc Verseghyről készített domborműve, amelyet a tudós-költő születésének 250. évfordulójában avattak fel?**
**e) Mikor avatták fel az első emléktáblát Verseghy Ferenc tiszteletére Szolnokon?**

Összesen: 5 pont
Forrás: K. Tóth Lenke válogatott művei. Szolnok, 2008. URL: http://portal.vfmk.hu/node/9881 Verseghy-emlékév 2017 URL: http://verseghy.vfmk.hu

## 4) 170 éves a Pest-Szolnok vasútvonal

**a) Melyik évben építették a törökök az első állandó hidat a Tisza felett Szolnoknál?**
**b) Mi volt a két mozdony neve, amely 1847. szeptember 1-jén futott be a szolnoki vasútállomásra?**
**c) Mikor indult meg a forgalom az első szolnoki vasúti Tisza-hídon?**
**d) Hány vágánnyal rendelkezett a szolnoki pályaudvar 1902-ben?**
**e) Hol működött a Szolnoki Úttörővasút?**
**f) Napjainkban mely intézménynek ad otthont a Wilhelm Paul Sprenger által tervezett indóház 170 éves épülete?**

Összesen: 6 pont
Forrás: Szikszai Mihály: Szolnok vasútjai (1847-1975). In: Zounuk, 22. Szolnok, 2007..: 55-90. URL: https://library.hungaricana.hu/hu/view/JNSM_Ek_22/?pg=0&layout=s

## 5) Az 1. világháború centenáriuma (1914-1918)

**a) Melyik az a katonai alakulat, amelynek I. zászlóalja 1914 nyarán Szolnokon tartózkodott?**
**b) A vármegyei közkórház és a katonai laktanyák mellett hol ápolták még a harctérről érkezett sebesülteket a városban?**
**c) Milyen szerepet látott el a szolnoki vasútállomáson felállított „Menekültügyi kirendeltség”?**
**d) Szolnokról milyen nyersanyagot rekvirált a hadsereg?**
**e) Mikor és hol állították fel a képen látható emlékművet?**
**f) Napjainkban melyik köztéren áll a kompozíció?**

Összesen: 10 pont
Forrás: Bojtos Gábor: Szolnok városa a „Nagy háborúban”. In: Zounuk, 27. Szolnok, 2013 .pp. 327-URL: https://library.hungaricana.hu/hu/view/JNSM_Ek_27/?pg=0&layout=s
Jász-Nagykun-Szolnok megyei wiki. URL: http://www.zounuk.hu/hu/wiki

## 6) Szolnoki aviatika

**a) Ki az a szolnoki születésű műlakatos, aki 1896-ban szabadalmaztatta egy helikopter modell tervrajzát?**
**b) Ki az a szolnoki születésű mérnök, aki a Magyar Repülőgépgyár Rt. berepülő pilótája volt?**
**c) Mi volt a neve az első szolnoki építésű vitorlázó repülőgépnek, amellyel Lovas István (1910-1935) is repült?**
**d) A Középmagyarországi Autó és Motorklub helyi vitorlázó szakosztálya milyen névre keresztelte az itt épített vitorlázó repülőgépet, amelyet 80 évvel ezelőtt, 1937. március 6-án avattak fel?**
**e) Melyik két egyedi festéssel rendelkező harci helikopter került be a Szolnoki Értéktárba?**

Összesen: 6 pont
Forrás:
Kósa Károly: A szolnoki vitorlázó repülősport hősi halottja URL: http://www.kosakaroly.hu/
Magó Károly: A polgári repülés története Szolnokon 1945-ig. In: Zounuk, 29. Szolnok, 2015. pp. 195-268. URL: https://library.hungaricana.hu/hu/view/JNSM_Ek_29/?pg=0&layout=s
Szolnoki Értéktár. URL: info.szolnok.hu

**7)"Gyerünk a moziba be"**

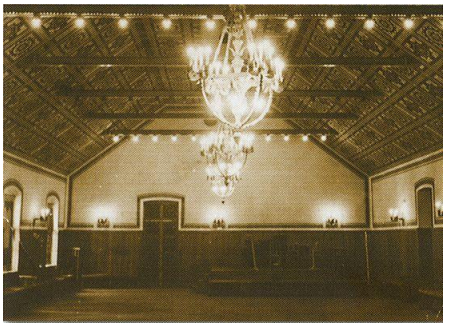

**a) Melyik épületben működött az első mozgóképszínház Szolnokon?**
**b) Melyik szálloda dísztermét alakították át filmszínházzá 1922-ben?**
**c) Melyik évben nyílt meg a Millenniumi Mozgó a MÁV műhelytelepi művelődési házában?**
**d) 1932 decemberében milyen szolnoki hírrel találkozhattak a mozinézők a film előtt vetített Magyar Híradóban?**
e) **Soroljatok fel legalább három mozit, amely 1987-ben Szolnokon működött?**

Összesen:7 pont
Forrás: Berta Ferenc: A Nemzeti mozgó. In: Tisicum, XIX. Szolnok, 2009. pp. 523-537.
Magyar Világhíradó Filmhírei. URL: http://filmhiradokonline.hu/

**8) Díjnyertes kérdés. Milyen elismeréseket takarnak az alábbi meghatározások?**
**a) Bodnár József vállalkozó által alapított szolnoki díj. A Szigligeti Színház társulata titkos szavazással dönt arról, hogy adott évben mely színész nyújtott magas színvonalú teljesítményt. A pénzjutalommal járó díjat egy gyűrű jelképezi, melyet a Magyar Kultúra Napja alkalmából, január 22-én adnak át.**
**b) 1909. február 1-jén született Szolnokon. Szegeden előbb az orvosi, majd a természettudományi karra iratkozott be. Másodévesként már Szent-Györgyi Albertnak nemcsak tanítványa, de munkatársa is volt. Szerves-kémiából és biológiából doktorált. Kutatási eredményei alapján a neve már a negyvenes években ismertté vált a tudományos világban: felfedezte a vér egyik addig ismeretlen alkotórészét. Különösen maradandót alkotott a véralvadás, az izom-biokémia, a quantum-biokémia és a rákkutatás területén. 1946-ban a Magyar Tudományos Akadémia tagjává választották. 1948-ban az Amerikai Egyesült Államokba emigrált. Tiszteletére Szolnok Önkormányzata 2001-ben díjat alapított a tudományos-szakmai munka elismerésére.**
**c) Szolnok egyik legértékesebb elismerése. Az 1991-ben alapított díjat a város fejlesztése, szellemi és tárgyi értékeinek gyarapítása érdekében kiemelkedő teljesítményt nyújtott személyeknek ítélik oda.**
**d) Szolnok egészségügyi ellátásában kiemelkedőt alkotó személyek elismerésére 1994-ben alapított díjat az önkormányzat. A kitüntetés névadója az a gyermekorvos, aki több mint 40 évnyi lelkiismeretes munkájával és nagy szociális érzékenységével mutat példát az utókornak.**
**e)2016-ban Művészet, kultúra, örökség kategóriában Szolnok Megyei Jogú Város Önkormányzata ezt az elismerést nyerte el a City Hungary Programot keretében, amelynek főpartnere az UNESCO Magyar Nemzeti Bizottsága.**

Összesen: 5 pont
Forrás: Szolnok Város honlapja URL: http://info.szolnok.hu

## 9.) 90 évvel ezelőtt

**a) Milyen országos tudományos rendezvénynek adott otthont Szolnok 1927-ben?**
**b) Milyen intézmény megszervezésével bízta meg Tóth Tamás polgármester dr. Balogh Bélát (1890-1947)?**
**c) Kinek az alkotása dr. Balogh Béla egész alakos bronzszobra, melyet 2004-ben lepleztek le?**

Összesen: 3 pont
Forrás: Dr. Balogh Béla. Szolnok, 2004. URL:
https://library.hungaricana.hu/hu/view/MEGY_JNSZ_Arckepcsarnok_2/?pg=2&layout=s

## 10) Művészi anagrammák. Mely szolnoki kötődésű alkotókat rejti a szójáték?

**a) Főlevéltáros, író, akinek székelykapus, egykori lakóházát emléktábla jelöli Szolnokon: RIKOLT HÍVD**

**b) Életműdíjas fotóművész, Kassák Lajos kortársa, a szolnoki Jászkun Fotóklub alapítója: ABLAKOS TÁJ**

**c)A Szolnoki Művésztelep Munkácsy-éremmel kitüntetett szobrászművésze: MIFENE RONCS**

**d) Tőkés Sándor-díjas költőnő, a Magyar Írók Szövetségének, a Bereki Irodalmi Társaságnak és a szolnoki Verseghy Körnek tagja: SELYKI IRODÁK**

**e)Ezüst Pelikán-díjas festőművész: MEGSZAKAD FONALA**

**f) Kortárs író-költő, a Szépíró Társaság tagja, az Eső című irodalmi folyóirat főszerkesztője: JELIGE ANYU**

Összesen: 6 pont